

# INFORMES MENSUAL

# NOVIEMBRE 2018

## PROYECTO

“Adaptación y equipamiento de la Línea 1 del Sistema del Tren Eléctrico Urbano (SITEUR), para Mejorar la Accesibilidad de las Personas con Discapacidad, FOTRADIS 2018”

## CONTRATO GCONS/O.P./037/2018

“Adaptación y remodelación de los ingresos a las estaciones de túnel de la línea uno del Tren Eléctrico Urbano para mejorar la accesibilidad de las personas con discapacidad”

## TABLA AVANCE DE OBRA

INFORME MENSUAL NOVIEMBRE 2018

OBRA PUBLICA: Adaptacion y remodelacion de los ingresos a las estaciones de tunel de la linea 1 del tren electrico urbano para mejorar la accesibilidad de las personas con discapacidad

No. DE CONTRATO: GCONS/O.P./037/2018 y convenio modificadorio GCONS/CONV/MOD/40-BIS/2018

PROVEEDOR: Constructora Fontes y Asociados S.A. de C.V.

MONTO TOTAL (CON IVA): \$ 31,799,590.90

PLAZO DE EJECUCIÓN: 125 días naturales incluye prórroga autorizada con convenio modificadorio

INICIO: miércoles, 29 de agosto de 2018

FIN: lunes, 31 de diciembre de 2018

PORCENTAJE DE AVANCE FISICO

No.	ESTACION	PRELIMINARES ELEVADORES	ESTRUCTURA PARA ELEVADOR	ELEVADOR	TOTEM		PLACAS BRAILLE	SERVOESCALERAS	OBRA ELECTRICA ELEVADORES	GUIAS PODOFACTILES	RAMPAS ELEVADORES	RAMPAS SERVOESCALERAS	OBRA ELECTRICA SERVOESCALERAS
					OBRA CIVIL	EQUIPO							
1	DIVISION DEL NORTE	0.62%	3.21%	4.37%	0.37%	1.02%	0.08%	6.02%	1.56%	1.71%	1.09%	0.56%	1.05%
2	AVILA CAMACHO	0.62%	3.21%	3.93%	0.37%	0.92%	0.00%	4.51%	1.56%	0.85%	0.96%	0.00%	0.84%
3	MEZQUITAN	0.62%	3.21%	3.50%	0.37%	0.92%	0.02%	4.51%	1.56%	1.20%	0.96%	0.00%	0.84%
4	REFUGIO	0.62%	3.21%	3.93%	0.37%	0.92%	0.02%	4.51%	1.56%	1.20%	0.96%	0.00%	0.84%
5	JUAREZ 1				0.37%	0.92%	0.02%	4.51%		1.20%	0.96%	0.00%	0.84%
6	MEXICALTINGO	0.62%	3.21%	3.93%	0.37%	0.92%	0.02%	4.51%	1.56%	1.20%	0.96%	0.00%	0.84%
7	WASHINGTON				0.37%	0.92%	0.02%	4.51%		1.20%	0.96%	0.00%	0.84%
8	PERIFERICO NORTE				0.37%	0.92%	0.02%	4.51%		1.20%	0.96%	0.00%	0.84%
9	DERMATOLÓGICO												
10	ATEMAJAC												
11	SANTA FILOMENA												
12	UNIDAD DEPORTIVA												
13	URDANETA												
14	18 DE MARZO												
15	ISLA RAZA												
16	PATRIA												
17	ESPAÑA												
18	SANTUARIO MCR	2.46%	12.82%	15.29%	2.92%	6.93%	0.16%	18.05%	6.24%	8.03%	3.83%	0.00%	3.35%
<b>% TOTAL DE AVANCE REAL (PRORRATEO POR</b>													
<b>% TOTAL DE AVANCE PRC</b>													

**NOTAS:**

Se detecta un retraso en las estaciones de superficie en cuanto a la fabricación de las rampas de andén a tren. Se le indica al contratista agilizar el proceso



Estación Ávila Camacho

Demolición para rampa de salida en banqueta a nivel de calle  
**NOVIEMBRE**



**Estación Mezquitán**

**Colado de rampa de salida en andén**  
**NOVIEMBRE**



Estación Mexicaltzingo

Instalación de cristales en exterior de estructura  
NOVIEMBRE

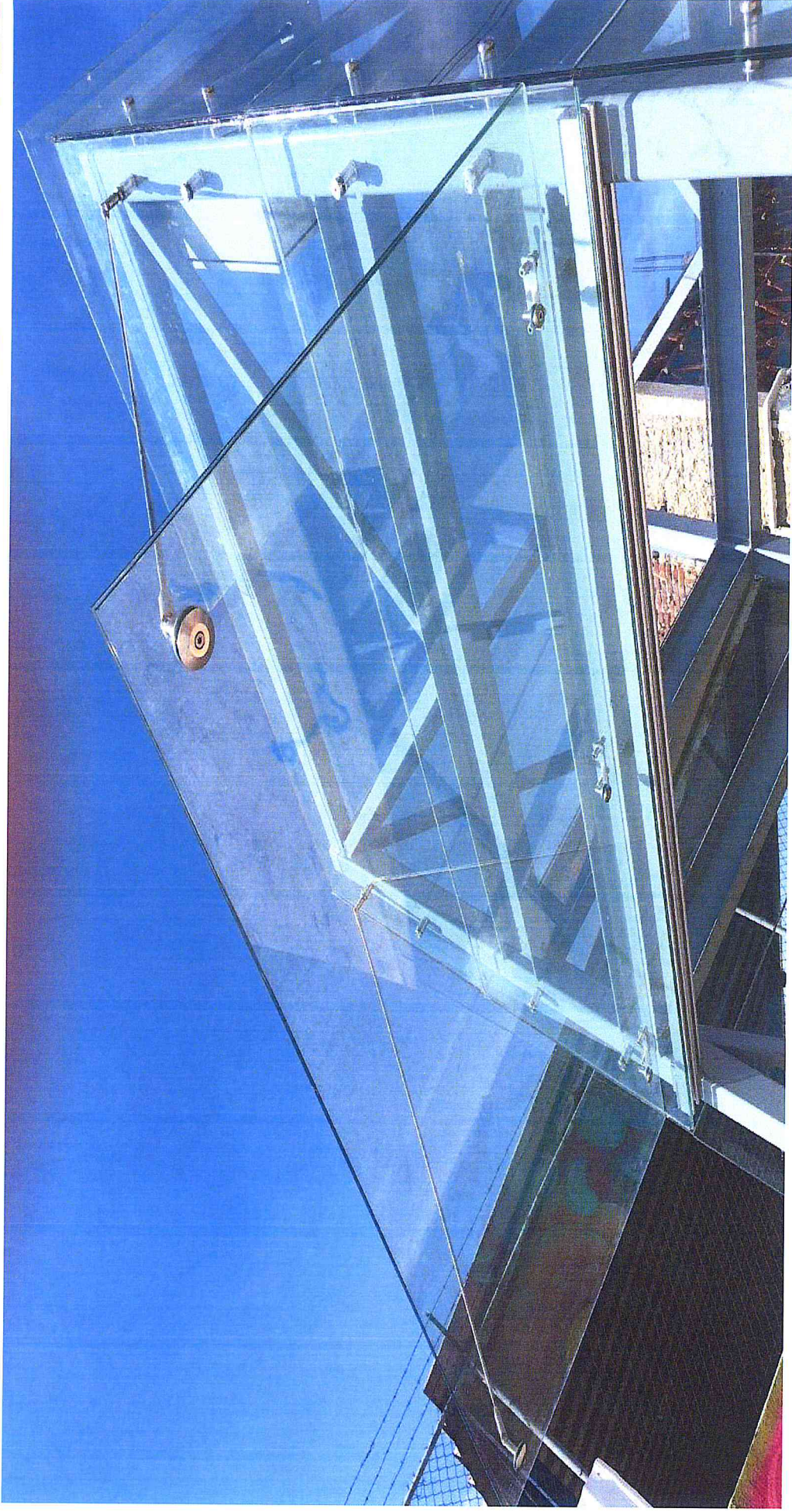

**Estación Mexicaltzingo**  
**Montaje de volado de cristal en exterior de estructura**  
**NOVIEMBRE**



## Estación Mexicaltzingo

Demolición para instalar guía podotáctil en exterior de acceso a estación  
NOVIEMBRE



## Estación Ávila Camacho

Excavación para instalar Tótem y conducción eléctrica en exterior de acceso a estación  
NOVIEMBRE





Estación Washington

Cimentación para Tótem en exterior de acceso a estación  
NOVIEMBRE



Estación Ávila Camacho

Suministro de Tótem

**NOVIEMBRE**



## Estación Mexicaltzingo

Instalación de Tótem y conducción para alimentar energía  
eléctrica en exterior de acceso a estación  
**NOVIEMBRE**

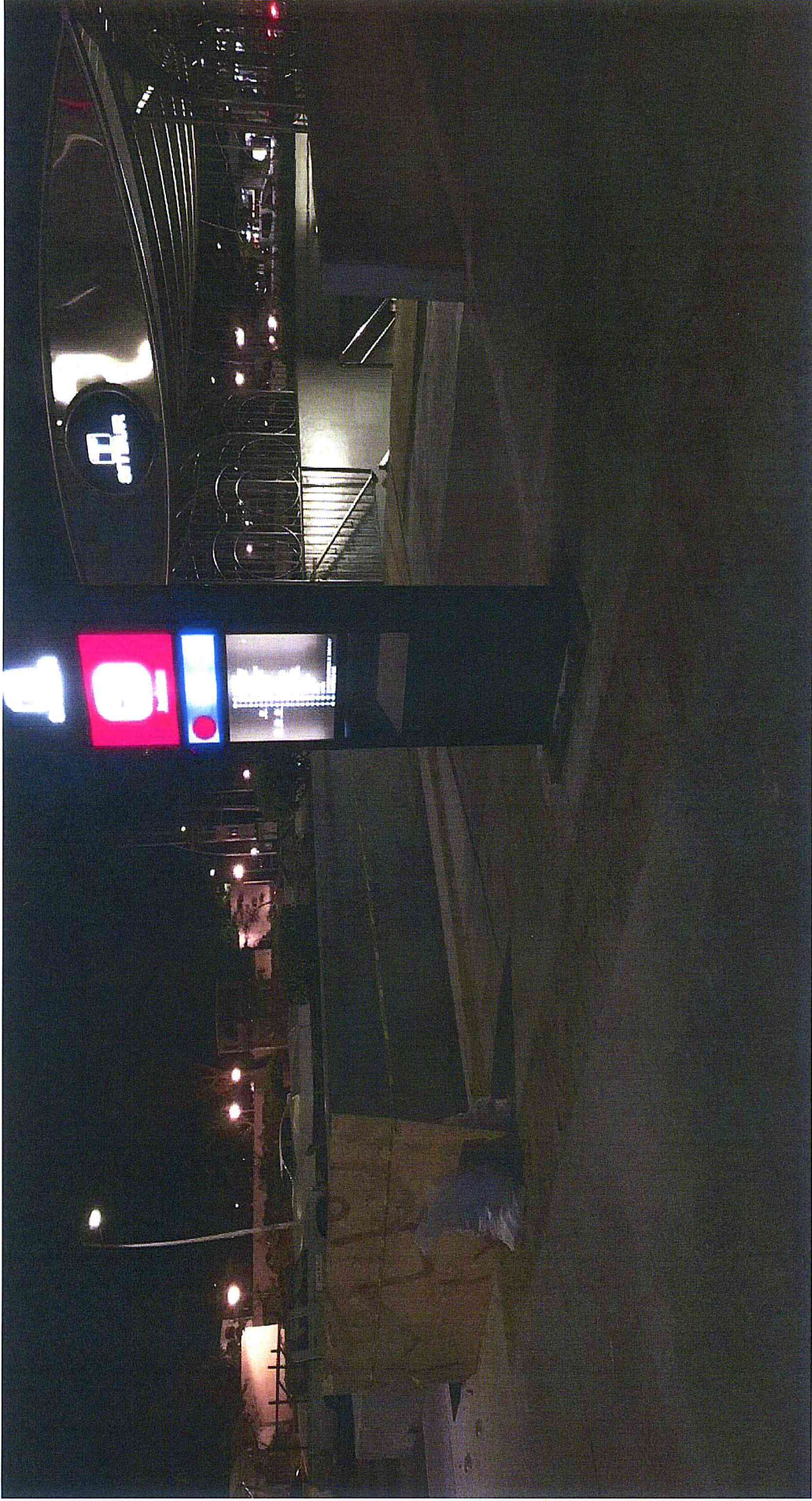

Estación Juárez

Prueba de funcionamiento de energía eléctrica en Tótem  
NOVIEMBRE



## Estación Mezquitán

Detallado de estructura y cristales en interior de estación  
NOVIEMBRE



## Estación Mezquitán

Detallado de estructura y cristales en exterior de estación  
**NOVIEMBRE**



## Estación Mexicaltzingo

Equipamiento para elevador en interior de estación  
NOVIEMBRE



Estación Mexicaltzingo

Equipamiento para elevador en exterior de estación

NOVIEMBRE



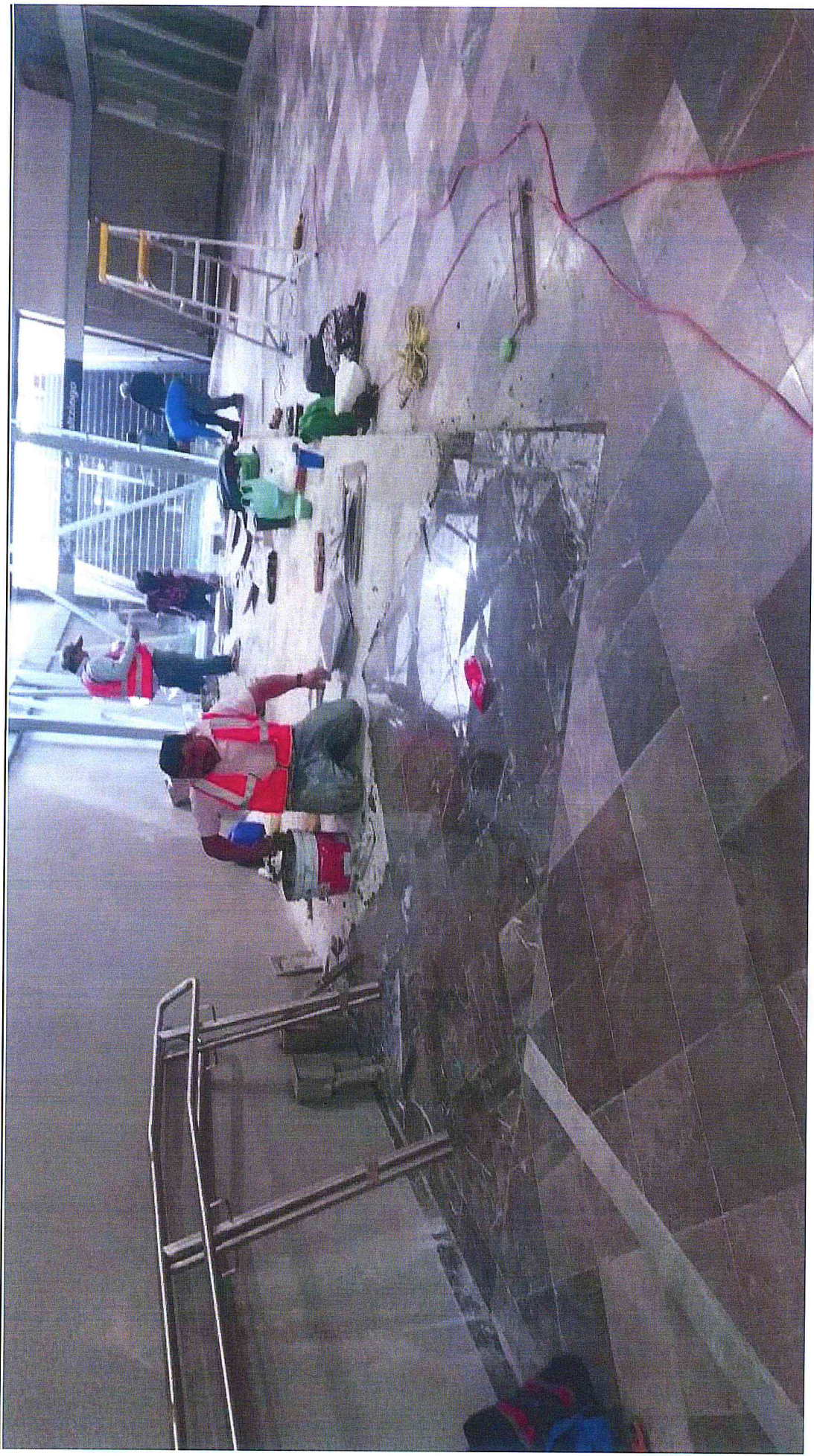

Estación Mexicaltzingo

Instalación de piso de mármol para rampa en interior de estación  
NOVIEMBRE